

DICHIARAZIONE PER LA PUBBLICITA' DELLA SITUAZIONE PATRIMONIALE

ai sensi della Legge 5 luglio 1982, n. 441 e
dell'art. 14, comma 1, lettera f), del D.Lgs 14 marzo 2013, n. 33

Cognome BINDI	Nome ELENA
Luogo e data di nascita	Siena 18/11/1965
Stato civile (facoltativo)	Coniugata
Codice fiscale	BNDLNE65S58I726X
Carica	Consigliere

DICHIARA DI POSSEDERE QUANTO SEGUE

BENI IMMOBILI (Terreni e Fabbricati)			
<i>(1)</i>	Tipologia <i>(2)</i>	Natura del diritto <i>(3)</i>	Comune e Provincia di ubicazione
D	Fabbricato	Abitazione	Siena - Siena
D	Fabbricato	Proprietà	Campiglia Marittima - Livorno

(1) Indicare: D per Dichiarante, C per coniuge, P per parenti entro il secondo grado, se consenzienti;

(2) Specificare se trattasi di: fabbricato o terreno;

(3) Specificare se trattasi di: proprietà; comproprietà; superficie; enfiteusi; usufrutto; uso; abitazione; servitù; ipoteca;

BENI MOBILI ISCRITTI IN PUBBLICI REGISTRI				
	(1)	Marca e tipo	CV fiscali	Anno di immatricolazione
Autoveicoli	D	AUDI A4	110	2012
		SUZUKI ALTO	68	2018
Motoveicoli				
Imbarcazioni da diporto				
Aeromobili				

(1) Indicare: D per Dichiarante, C per coniuge, P per parenti entro il secondo grado, se consenzienti;

PARTECIPAZIONI IN SOCIETA'	
(1)	Società (denominazione e sede)

(1) Indicare: D per Dichiarante, C per coniuge, P per parenti entro il secondo grado, se consenzienti;

FUNZIONI DI AMMINISTRATORE O SINDACO DI SOCIETA'		
(1)	Denominazione della società e sede	Natura dell'incarico
D	Archivio Calamandrei - Montepulciano	Consigliere - GRATUITO

(1) Indicare: D per Dichiarante, C per coniuge, P per parenti entro il secondo grado, se consenzienti;

REDDITO COMPLESSIVO LORDO dichiarato ai fini IRPEF nell'anno <i>(riferimenti: mod. Unico/730/CUD)</i>	
(1)	Euro <i>(Unico: rigo RN1 – Col.5-; 730-3: rigo 11; CUD: punti 1+2)</i>
D	Euro 104643.....
C	Euro
P	Euro
...	Euro

(1) Indicare: D per Dichiarante, C per coniuge, P per parenti entro il secondo grado, se consenzienti;

Ai fini dell'adempimento di cui all'art. 2, comma 2°, della Legge 441/1982 e dell'art. 14, comma 1°, lettera f), del D. Lgs. 33/2013, dichiaro che:

- il coniuge non separato

SANSONI RICCARDO

- ha dato il consenso alla pubblicazione della dichiarazione concernente la situazione patrimoniale e della dichiarazione di redditi, come da sottoscrizione in calce al presente modulo;
- non ha dato il consenso alla pubblicazione della dichiarazione concernente la situazione patrimoniale e della dichiarazione dei redditi.

- i seguenti parenti entro il secondo grado:

SANSONI ALICE - FIGLIO A CARICO

SANSONI BONIZZELLA- FIGLIO A CARICO

.....

- hanno dato il consenso alla pubblicazione della dichiarazione concernente la situazione patrimoniale e della dichiarazione di redditi, come da sottoscrizione in calce al presente modulo;
- non hanno dato il consenso alla pubblicazione delle variazioni alla dichiarazione concernente la situazione patrimoniale e della dichiarazione dei redditi.

Alla presente dichiarazione allego copia dell'ultima dichiarazione dei redditi, soggetti all'imposta sui redditi delle persone fisiche, presentata all'Agenzia delle Entrate, delle seguenti persone che hanno prestato il consenso alla pubblicazione dei dati:

(1)	Cognome e Nome
D	BINDI ELENA
C	
P	
...	

(1) Indicare: D per Dichiarante, C per coniuge, P per parenti entro il secondo grado, se consenzienti;

Consapevole delle sanzioni penali, nel caso di dichiarazioni non veritiere e falsità negli atti, richiamate dall'art. 76 del D.P.R. 445/2000 e s.m.i, e ai fini degli obblighi di pubblicazione di cui all'art. 14 del D.Lgs. n. 33/2013 relativo ai titolari di incarico di indirizzo politico

sul mio onore affermo che la dichiarazione corrisponde al vero.

Data 19/5/2026

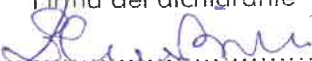
Firma del dichiarante

Ai fini dell'adempimento di cui all'art. 2, comma 2°, della Legge 441/1982 e dell'art. 14, comma 1°, lettera f), del D. Lgs. 33/2013, dichiaro di prestare il consenso alla pubblicazione della presente dichiarazione.

Data 19/5/2026

Firma

Data

Firma
 (C)

Data

Firma
 (P)

(1) Indicare: D per Dichiarante, C per coniuge, P per parenti entro il secondo grado, se consenzienti;



BINDI ELENA

BNDLNE65S58I726XO

30

MODELLO 730/2025
Redditi 2024

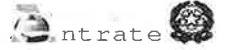

ELABORATO

Mod. N. 1

CONTRIBUENTE

DICHIARANTE X

CONIUGE DICHIARANTE

DICHIARAZIONE CONGIUNTA

RAPPRESENTANTE O TUTORE O EREDE

DATA CARICA EREDE

CODICE FISCALE DEL CONTRIBUENTE (obbligatorio)

Soggetto fiscalmente a carico di altri

730 integrativo (vedere istruzioni)

730 senza sostituto

Situazioni particolari

CODICE FISCALE (rappresentante o tutore o erede)

BNDLNE65S58I726X

DATI DEL CONTRIBUENTE

COGNOME (per le donne indicare il cognome da nubile)

NOME

SESSO (M o F)

BINDI

ELENA

F

DATA DI NASCITA

COMUNE (o Stato estero) DI NASCITA

PROVINCIA (sigla)

TITOLATO RAPPRESENTATIVO MINORE DECEDUTO/A

18 11 1965

SIENA

SI

RESIDENZA ANAGRAFICA

COMUNE

PROVINCIA (sigla)

C.A.P.

TIPOLOGIA (Via, piazza, ecc.)

INDIRIZZO

NUM. CIVICO

FRAZIONE

DATA DELLA VARIAZIONE

Dichiarazione presentata per la prima volta

TELEFONO E POSTA ELETTRONICA

TELEFONO

CELLULARE

INDIRIZZO DI POSTA ELETTRONICA

0577045707

3405211578

DOMICILIO FISCALE AL 01/01/2024

COMUNE

PROVINCIA (sigla)

FUSIONE COMUNI

SIENA (I726)

SI

Casi particolari add.le regionale

DOMICILIO FISCALE AL 01/01/2025

COMUNE

PROVINCIA (sigla)

FUSIONE COMUNI

FAMILIARI A CARICO

BARRARE LA CASELLA C = Coniuge F = Figlio A = Altro D = Figlio con disabilità

Table with columns: N. ORD., CODICE FISCALE, mesi a carico, %, detrazione 100%, n. mesi detrazione figli. Rows include SUSR63T14I726E, SNSBZZ03H46I726M, SNSLCA03H46I726F.

DATI DEL SOSTITUTO D'IMPOSTA CHE EFFETTUERA' IL CONGUAGLIO

Dichiarazione congiunta: compilare solo nel modello del dichiarante

COGNOME e NOME o DENOMINAZIONE

CODICE FISCALE

COMUNE

UNIVERSITA' DEGLI STUDI DI SIENA

80002070524

SIENA (I726)

PROV.

TIPOLOGIA (Via,piazza, ecc.)

INDIRIZZO

NUM. CIVICO

C.A.P.

SI

VIA

BANCHI DI SOTTO

55

53100

FRAZIONE

NUMERO DI TELEFONO/FAX

INDIRIZZO DI POSTA ELETTRONICA

CODICE SEDE

0577235118

alberto.benocci@unisi.it

FIRMA DELLA DICHIARAZIONE

N. modelli compilati

2

Barrare la casella per richiedere di essere informato direttamente dal soggetto che presta l'assistenza fiscale di eventuali comunicazioni dell'Agenzia delle Entrate

FIRMA DEL CONTRIBUENTE

Con l'apposizione della firma si esprime anche il consenso al trattamento dei dati sensibili indicati nella dichiarazione

QUADRO A - Redditi dei terreni

Table with columns: N. ORD., REDDITO DOMINICALE, TITOLO, REDDITO AGRARIO, POSSESSO (GIORNI, %), CANONE DI AFFITTO IN REGIME VINCOLISTICO, CASI PARTICOLARI, CONFIRMAZIONE, IMU NON DOVUTA, COLTIVATORE DIRETTO O AP, MODALITA' VERBALE. Rows A1 to A6.

BNDLNE65S58I726X

02/07/2025 12:36:27 SIENA 001

Copia conforme al provvedimento del 10/03/2025 e successive modificazioni - ZUCCHETTI S.p.a.

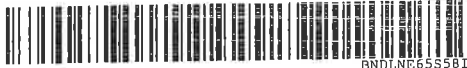

BINDI ELENA

BNDLNE65S58I726X0

ELABORATO

CODICE FISCALE BNDLNE65S58I726X Mod. N. 1

QUADRO B - Redditi dei fabbricati e altri dati

SEZIONE I - REDDITI DEI FABBRICATI

Table with 13 columns: RENDITA, UTILIZZO, POSSESSO (GIORNI, %), CODICE CANONE, CANONE DI LOCAZIONE, CASI PARTICOLARI, CONTINUAZIONE (stesso immobile), CODICE COMUNE, CEDOLARE SECCA, CASI PARTICOLARI IMU, ALTRI DATI. Rows B1-B5.

SEZIONE II - DATI RELATIVI AI CONTRATTI DI LOCAZIONE

Table with 9 columns: Nr. rigo Sezione, Mod. n., ESTREMI DI REGISTRAZIONE DEL CONTRATTO (DATA, SERIE, NUMERO E SOTTONUMERO), CODICE UFFICIO, CODICE IDENTIFICATIVO DEL CONTRATTO, CONTRATTI NON SUPERIORI 30 GG, ANNO DI PRESENTAZIONE DICHIARAZIONE IC/IMU.

SEZIONE III - CODICE CIN

Table with 3 columns: Nr. rigo Sezione, Mod. n., CODICE CIN.

QUADRO C - Redditi di lavoro dipendente e assimilati

SEZIONE I - REDDITI DI LAVORO DIPENDENTE E ASSIMILATI

Table with 10 columns: C1 (TIPO, REDDITO), C2 (TIPO, REDDITO), C3 (TIPO, REDDITO), ALTRI DATI, C4 (TIPO, REDDITO), ALTRI DATI.

Table with 9 columns: C4 (TASSAZIONE ORDINARIA, SOMME A IMPOSTA SOSTITUTIVA, RITENUTE IMPOSTA SOSTITUTIVA, BENEFIT, TASSAZIONE ORDINARIA, TASSAZIONE SOSTITUTIVA, ASSENZA REQUISITI).

Table with 2 columns: C5 (PERIODO DI LAVORO, LAVORO DIPENDENTE), C6 (PENSIONE).

SEZIONE II - ALTRI REDDITI ASSIMILATI A QUELLI DI LAVORO DIPENDENTE

Table with 9 columns: C6 (ASSEGNO DEL CONIUGE, REDDITO), C7 (ASSEGNO DEL CONIUGE, REDDITO), C8 (ASSEGNO DEL CONIUGE, REDDITO), ALTRI DATI.

SEZIONE III - RITENUTE IRPEF E ADDIZIONALE REGIONALE ALL'IRPEF

Table with 4 columns: C9 (RITENUTE IRPEF), C10 (RITENUTE ADDIZIONALE REGIONALE).

SEZIONE IV - RITENUTE ADDIZIONALE COMUNALE ALL'IRPEF

Table with 3 columns: C11 (RITENUTE ACCONTO ADDIZIONALE COMUNALE 2024), C12 (RITENUTE SALDO ADDIZIONALE COMUNALE 2024), C13 (RITENUTE ACCONTO ADDIZIONALE COMUNALE 2025).

SEZIONE V - RIDUZIONE DELLA PRESSIONE FISCALE (Trattamento integrativo e bonus tredicesima)

Table with 8 columns: C14 (CODICE, TRATTAMENTO EROGATO, ESENZIONE RICERCATORI E DOCENTI, ESENZIONE IMPATRIATI, REDDITI DI LAVORO DIPENDENTE, BONUS EROGATO, MULTIFAMILIARITA' REDDITI, GIORNI BONUS).

SEZIONE VI - DETRAZIONE PER COMPARTO SICUREZZA E DIFESA

Table with 3 columns: C15 (FRUITA TASSAZIONE ORDINARIA, NON FRUITA TASSAZIONE ORDINARIA, FRUITA TASSAZIONE SEPARATA).

SEZIONE VII - TASSAZIONE MANCHE SETTORE TURISTICO-ALBERGHIERO E DI RICEZIONE

Table with 7 columns: C16 (REDDITO SETTORE TURISTICO, SOMME A TASSAZIONE ORDINARIA, SOMME A IMPOSTA SOSTITUTIVA, RITENUTE IMPOSTA SOSTITUTIVA, TASSAZIONE ORDINARIA, TASSAZIONE SOSTITUTIVA, ASSENZA REQUISITI).

SEZIONE VIII - EROGAZIONI IN NATURA

Table with 2 columns: C17 (BENEFIT BASE, CON FIGLI FISCALMENTE A CARICO).

QUADRO D - Altri redditi (redditi di capitale, lavoro autonomo e redditi diversi)

Table with 5 rows (D1-D5) and 4 columns: TIPO DI REDDITO, REDDITI, RITENUTE, ALTRI REDDITI DI CAPITALE, TIPO DI REDDITO, REDDITI, RITENUTE, CODICE CIN, TIPO DI REDDITO, REDDITI, SPESE, RITENUTE.

BNDLNE65S58I726X

02/07/2025 12:36:27 SIENA 001

Copia conforme al provvedimento del 10/03/2025 e successive modificazioni - ZUCCHETTI S.p.a.



BNDLNE65S58I726X

CODICE FISCALE BNDLNE65S58I726X Mod. N. 1

QUADRO E - Oneri e spese

SEZIONE I - SPESE PER LE QUALI SPETTA LA DETRAZIONE D'IMPOSTA DEL 19%, 26%, 30%, 35% o 90%

Table with columns for expense type (E1-E14), amount, and specific details like rateization or leasing terms.

SEZIONE II - SPESE E ONERI PER I QUALI SPETTA LA DEDUZIONE DAL REDDITO COMPLESSIVO

Table with columns for deduction type (E21-E36), amount, and specific details like spouse's tax code or contribution type.

SEZIONE III A - SPESE PER INTERVENTI DI RECUPERO DEL PATRIMONIO EDILIZIO, PER MISURE ANTISISMICHE, BONUS FACCIATE E SUPERBONUS

Table with columns for year, type, tax code, and amount of recovery interventions.

SEZIONE III B - DATI CATASTALI IDENTIFICATIVI DEGLI IMMOBILI E ALTRI DATI PER FRUIRE DELLA DETRAZIONE

Table with columns for cadastral data (E51-E52) and other identification data (E53).

SEZIONE III C - ALTRE SPESE PER LE QUALI SPETTA LA DETRAZIONE DEL 50%, DEL 90% E DEL 110%

Table with columns for other expenses (E56-E59) and their respective amounts.

SEZIONE IV - SPESE PER INTERVENTI DI RISPARMIO ENERGETICO E SUPERBONUS

Table with columns for energy saving interventions (E61-E62) and their details.

SEZIONE V - DETRAZIONE PER GLI INQUILINI CON CONTRATTO DI LOCAZIONE

Table with columns for tenant deductions (E71-E72) and their details.

SEZIONE VI - ALTRE DETRAZIONI D'IMPOSTA

Table with columns for other deductions (E81-E83) and their amounts.

BNDLNE65S58I726X

02/07/2025 12:36:27 SIENA 001

Copia conforme al provvedimento del 10/03/2025 e successive modificazioni - ZUCCHETTI S.p.a.



BINDI ELENA

BNDLNE65S58I726X0

CODICE FISCALE

BNDLNE65S58I726X

Mod. N.

1

ELABORATO

QUADRO F - Acconti, ritenute, eccedenze e altri dati

SEZIONE I - ACCONTI IRPEF, ADDIZIONALE COMUNALE E CEDOLARE SECCA RELATIVI AL 2024 TRATTENUTI E/O VERSATI CON F24

Table with 8 columns: F1, Acconto IRPEF 2024, Prima rata, Seconda o unica rata, Acconto Addizionale Comunale 2024, Importo, Acconto cedolare secca 2024, Prima rata, Seconda o unica rata.

SEZIONE II - ALTRE RITENUTE SUBITE DIVERSE DA QUELLE INDICATE NEI QUADRI C E D

Table with 8 columns: F2, Codice, IRPEF, Addizionale Regionale, Addizionale Comunale, Addizionale Regionale IRPEF attività sportive dilettantistiche, Addizionale Comunale IRPEF attività sportive dilettantistiche, IRPEF per lavori socialmente utili, Addizionale Regionale IRPEF per lavori socialmente utili.

SEZIONE III-A - ECCEDENZE RISULTANTI DALLA PRECEDENTE DICHIARAZIONE

Table with 14 columns: F3, IRPEF, di cui compensata in F24, Imposta sostitutiva quadro RT, di cui compensata in F24, Cedolare secca, di cui compensata in F24, Codice Regione, Addizionale Regionale IRPEF, di cui compensata in F24, Codice Comune, Addizionale Comunale IRPEF, di cui compensata in F24, Premio di risultato, di cui compensata in F24.

SEZIONE III-B - ECCEDENZE RISULTANTI DA DICHIARAZIONI INTEGRATIVE A FAVORE PRESENTATE OLTRE L'ANNO SUCCESSIVO

Table with 9 columns: F4, Anno, IRPEF, Imposta sostitutiva quadro RT, Cedolare secca, Codice Regione, Addizionale Regionale all'IRPEF, Codice Comune, Addizionale Comunale all'IRPEF, Imposta sostitutiva sulla produttività.

SEZIONE IV - RITENUTE E ACCONTI SOSPESI PER EVENTI ECCEZIONALI

Table with 7 columns: F5, Eventi eccez., IRPEF, Addizionale Regionale, Addizionale Comunale, Imposta sostitutiva quadro RT, Cedolare secca, Imposta sostitutiva RITA.

SEZIONE V - MISURA DEGLI ACCONTI PER L'ANNO 2025 E RATEAZIONE DEL SALDO 2024

Table with 15 columns: F6, Barringhe per non effettuare i versamenti di acconto IRPEF, Versamenti di acconto IRPEF in misura inferiore, Barringhe per non effettuare i versamenti di acconto addizionale comunale, Versamenti di acconto addizionale comunale in misura inferiore, Barringhe per non effettuare i versamenti di acconto cedolare secca in misura inferiore, Versamenti di acconto cedolare secca in misura inferiore, Numero rate (in caso di dichiarazione congiunta indicare il dato solo nel modello del dichiarante), Barringhe per non effettuare i versamenti di acconto cripto attività, Versamenti di acconto cripto attività in misura inferiore, Barringhe per non effettuare i versamenti di acconto IVIE, Versamenti di acconto IVIE in misura inferiore, Barringhe per non effettuare i versamenti di acconto IVAFE, Versamenti di acconto IVAFE in misura inferiore, Barringhe per non effettuare i versamenti di acconto lavoro privato, Versamenti di acconto lavoro privato in misura inferiore.

SEZIONE VI - SOGLIE DI ESENZIONE ADDIZIONALE COMUNALE NON DESUMIBILI DAL MOD. 730

Table with 4 columns: F7, Soglia esenzione saldo 2024, Esenzione totale/altre agevolazioni saldo 2024, Soglia esenzione acconto 2025, Esenzione totale/altre agevolazioni acconto 2025.

SEZIONE VII - LOCAZIONI BREVI

Table with 2 columns: F8, Ritenute.

SEZIONE VIII - DATI DA INDICARE NEL MOD. 730 INTEGRATIVO

Table with 6 columns: F9, Importi rimborsati IRPEF, Addizionale Regionale all'IRPEF, Addizionale Comunale all'IRPEF, Cedolare secca, F10, Crediti utilizzati con il mod. F24 per il versamento di altre imposte, Credito IRPEF, Credito Addizionale Regionale, Credito Addizionale Comunale, Credito cedolare secca, Codice imposta, Credito imposta sostitutiva.

SEZIONE IX - ALTRI DATI

Table with 4 columns: F11, Importi rimborsati dal sostituto, Detrazioni canoni locazione, F14, Eccedenza versamento imposte sostitutive, Codice imposta, Importo.

QUADRO G - Crediti d'imposta

SEZIONE I - FABBRICATI

Table with 4 columns: G1, Credito riacquisto prima casa, residuo precedente dichiarazione, credito anno 2024, di cui compensato nel mod. F24, G2, Credito canoni di locazione non percepiti (vedere istruzioni).

SEZIONE II - REINTEGRO ANTICIPAZIONI FONDI PENSIONE

Table with 5 columns: G3, Anno anticipazione, Reintegro Totale/Parziale, Somma reintegrata, Residuo precedente dichiaraz., Anno 2024, di cui compensato nel mod. F24.

SEZIONE III - REDDITI PRODOTTI ALL'ESTERO

Table with 9 columns: G4, Codice Stato estero, Anno, Reddito estero, Imposta estera, Reddito complessivo, Imposta lorda, Imposta netta, Credito utilizzato nelle precedenti dichiarazioni, di cui relativo allo Stato estero di col. 1.

SEZIONE IV - IMMOBILI COLPITI DAL SISMA IN ABRUZZO

Table with 5 columns: G5, Abitazione principale, Codice fiscale, Numero rata, Totale credito, Residuo precedente dichiarazione, G6, Altri immobili Impresa/Professione, Codice fiscale, Numero rata, Rateazione, Totale credito.

SEZIONE VI - PRIMA CASA UNDER 36

Table with 4 columns: G8, Acquisto prima casa under 36, residuo precedente dichiarazione, credito anno 2024, di cui compensato nel mod. F24, di cui compensato in atto.

SEZIONE VII - EROGAZIONI CULTURA

Table with 4 columns: G9, Spesa 2024, Residuo 2023, Rata credito 2023, Rata credito 2022.

SEZIONE XIII - ALTRI CREDITI

Table with 6 columns: G15, Codice, Importo, Residuo 2023, Rata/Spesa 2022, Rata/Spesa 2023, di cui compensato in F24.

BNDLNE65S58I726X

02/07/2025 12:36:27 SIENA 001

Copia conforme al provvedimento del 10/03/2025 e successive modificazioni - ZUCCHETTI S.p.a.



QUADRO E - Oneri e spese

SEZIONE I - SPESE PER LE QUALI SPETTA LA DETRAZIONE D'IMPOSTA DEL 19%, 26%, 30%, 35% o 90%

E1	SPESE SANITARIE	Spese patologiche esenti 1 <input type="text" value="0,00"/>	Rateazione (barrare la casella)	SPESE SANITARIE 2 <input type="text" value="0,00"/>	E6	SPESE SANITARIE RATEIZZATE IN PRECEDENZA	Numero rata 1 <input type="text"/>	2 <input type="text"/>	<input type="text" value="0,00"/>
E2	SPESE SANITARIE PER FAMILIARI NON A CARICO AFFETTI DA PATOLOGIE ESENTI	<input type="text"/>	<input type="text"/>	<input type="text" value="0,00"/>	E7	INTERESSI PER MUTUI IPOTECARI ACQUISTO DELL'ABITAZIONE PRINCIPALE	1 <input type="text"/>	2 <input type="text"/>	<input type="text" value="0,00"/>
E3	SPESE SANITARIE PER PERSONE CON DISABILITA'	<input type="text"/>	<input type="text"/>	<input type="text" value="0,00"/>	E8	ALTRE SPESE	CODICE SPESA ved. elenco Codici spesa nella Tabella delle istruzioni		<input type="text" value="0,00"/>
E4	SPESE VEICOLI PER PERSONE CON DISABILITA'	Numero rata <input type="text"/>	<input type="text"/>	<input type="text" value="0,00"/>	E9	ALTRE SPESE	CODICE SPESA		<input type="text" value="0,00"/>
E5	SPESE PER L'ACQUISTO DI CANI GUIDA	<input type="text"/>	<input type="text"/>	<input type="text" value="0,00"/>	E10	ALTRE SPESE	CODICE SPESA		<input type="text" value="0,00"/>
E14	SPESE PER CANONI DI LEASING	Data stipula leasing 1 <input type="text"/>	Numero anno 2 <input type="text"/>	Importo canone di leasing 3 <input type="text"/>	Prezzo di riscatto 4 <input type="text"/>				<input type="text" value="0,00"/>

SEZIONE II - SPESE E ONERI PER I QUALI SPETTA LA DEDUZIONE DAL REDDITO COMPLESSIVO

E21	CONTRIBUTI PREVIDENZIALI ED ASSISTENZIALI	<input type="text" value="0,00"/>	E26	ALTRI ONERI DEDUCIBILI	CODICE 1 <input type="text"/>	2 <input type="text"/>	<input type="text" value="0,00"/>
E22	ASSEGNO AL CONIUGE	Codice fiscale del coniuge 1 <input type="text"/>	2 <input type="text"/>	Contributi per previdenza complementare			
E23	CONTRIBUTI PER ADDETTI AI SERVIZI DOMESTICI E FAMILIARI	<input type="text" value="0,00"/>	E27	DEDUCIBILITA' ORDINARIA	Dedotti dal sostituto 1 <input type="text"/>	Non dedotti dal sostituto 2 <input type="text"/>	<input type="text" value="0,00"/>
E24	EROGAZIONI LIBERALI A FAVORE DI ISTITUZIONI RELIGIOSE	<input type="text" value="0,00"/>	E28	LAVORATORI DI PRIMA OCCUPAZIONE	<input type="text" value="0,00"/>	<input type="text" value="0,00"/>	<input type="text" value="0,00"/>
E25	SPESE MEDICHE E DI ASSISTENZA DI PERSONE CON DISABILITA'	<input type="text" value="0,00"/>	E29	FONDI IN SQUILIBRIO FINANZIARIO	<input type="text" value="0,00"/>	<input type="text" value="0,00"/>	<input type="text" value="0,00"/>
E30	FAMILIARI A CARICO	<input type="text" value="0,00"/>	E32	SPESE PER ACQUISTO O COSTRUZIONE DI ABITAZIONI DATE IN LOCAZIONE	Data stipula locazione 1 <input type="text"/>	Spesa acquisto/costruzione 2 <input type="text" value="0,00"/>	Interessi mutuo 3 <input type="text" value="0,00"/>
E33	RESTITUZIONE SOMME AL SOGGETTO EROGATORE	Somme restituite nell'anno 1 <input type="text" value="0,00"/>	Residuo precedente dichiarazione 2 <input type="text" value="0,00"/>				
E36	EROGAZIONI LIBERALI IN FAVORE DELLE ONLUS, OV, APS E ETS	Importo 1 <input type="text" value="0,00"/>	Residuo 2023 2 <input type="text" value="0,00"/>	Residuo 2022 3 <input type="text" value="0,00"/>	Residuo 2021 4 <input type="text" value="0,00"/>	Residuo 2020 5 <input type="text" value="0,00"/>	<input type="text" value="0,00"/>

SEZIONE III A - SPESE PER INTERVENTI DI RECUPERO DEL PATRIMONIO EDILIZIO, PER MISURE ANTISISMICHE, BONUS FACCIATE E SUPERBONUS

ANNO	TIPOLOGIA	CODICE FISCALE	Interventi particolari	Acquisto, oneri o donazione	Maggiorazione soma	Percentuale	Numero rata	Opzione 2023	IMPORTO SPESA	N. d'ordine immobile
E41	2019	90024670490	<input type="text"/>	<input type="text"/>	<input type="text"/>	<input type="text"/>	6	BA	142,00	4
E42	2018	90024670490	<input type="text"/>	<input type="text"/>	<input type="text"/>	<input type="text"/>	7		3.468,00	4
E43	2021	92017130524	<input type="text"/>	<input type="text"/>	<input type="text"/>	<input type="text"/>	4		150,00	3

SEZIONE III B - DATI CATASTALI IDENTIFICATIVI DEGLI IMMOBILI E ALTRI DATI PER FRUIRE DELLA DETRAZIONE

N. ord. immobile	Condominio	CODICE COMUNE	T/U	SEZ.URB./COMUNE CATAST	FOGLIO	PARTICELLA	SUBALTERNO
E51	3	X	<input type="text"/>	<input type="text"/>	<input type="text"/>	<input type="text"/>	<input type="text"/>
E52	4	X	<input type="text"/>	<input type="text"/>	<input type="text"/>	<input type="text"/>	<input type="text"/>

ALTRI DATI		CONDUTTORE (estremi registrazione contratto)				CODICE IDENTIFICATIVO DEL CONTRATTO		DOMANDA ACCATASTAMENTO		
N. d'ordine immobile	Condominio	DATA	SERIE	NUMERO E SOTTONUMERO	CODICE UFFICIO AGENZIA ENTRATE	1	2	DATA	NUMERO	PRELIMINARE AGENZIA ENTRATE
E53	<input type="text"/>	<input type="text"/>	<input type="text"/>	<input type="text"/>	<input type="text"/>	<input type="text"/>	<input type="text"/>	<input type="text"/>	<input type="text"/>	<input type="text"/>

SEZIONE III C - ALTRE SPESE PER LE QUALI SPETTA LA DETRAZIONE DEL 50%, DEL 90% E DEL 110%

E56	SPESA CONTRIBUTIVA O COLONNINE FERROVIARIE	CODICE ANNO IMPORTO PERCENTUALE N. RATA OPZIONE 2023	<input type="text" value="0,00"/>	<input type="text"/>	<input type="text"/>	<input type="text"/>	<input type="text"/>	<input type="text"/>	<input type="text"/>	<input type="text"/>
E57	SPESA ARREDO IMMOBILI RISTRUTTURATI	N. RATA SPESA ARREDO IMMOBILE	<input type="text" value="0,00"/>	<input type="text"/>	<input type="text"/>	<input type="text"/>	<input type="text"/>	<input type="text"/>	<input type="text"/>	<input type="text"/>
E58	SPESE ARREDO IMMOBILI GIOVANI COPPIE	MENO DI 35 ANNI SPESA SOSTENUTA NEL 2016	<input type="text" value="0,00"/>	<input type="text"/>	<input type="text"/>	<input type="text"/>	<input type="text"/>	<input type="text"/>	<input type="text"/>	<input type="text"/>
E59	IVA PER ACQUISTO ABITAZIONE CLASSE ENERGETICA A o B	NUMERO RATA IMPORTO IVA PAGATA	<input type="text" value="0,00"/>	<input type="text"/>	<input type="text"/>	<input type="text"/>	<input type="text"/>	<input type="text"/>	<input type="text"/>	<input type="text"/>

SEZIONE IV - SPESE PER INTERVENTI DI RISPARMIO ENERGETICO E SUPERBONUS

TIPO INTERVENTO	ANNO	CASI PARTICOLARI	PERIODO 2008 Rilevazione rate	Percentuale	NUMERO RATA	OPZIONE 2023	IMPORTO SPESA	MAGGIORAZIONE SISMA
E61	<input type="text"/>	<input type="text"/>	<input type="text"/>	<input type="text"/>	<input type="text"/>	7A	<input type="text" value="0,00"/>	<input type="text"/>
E62	<input type="text"/>	<input type="text"/>	<input type="text"/>	<input type="text"/>	<input type="text"/>	<input type="text"/>	<input type="text" value="0,00"/>	<input type="text"/>

SEZIONE V - DETRAZIONE PER GLI INQUILINI CON CONTRATTO DI LOCAZIONE

E71	INQUILINI DI ALLOGGI ADIBITI AD ABITAZIONE PRINCIPALE	TIPOLOGIA GIORNI PERCENTUALE CANONE	<input type="text"/>	<input type="text"/>	<input type="text"/>	<input type="text"/>	E72	LAVORATORI DIPENDENTI CHE TRASFERISCONO LA RESIDENZA PER MOTIVI DI LAVORO	GIORNI PERCENTUALE	<input type="text"/>	<input type="text"/>
------------	---	-------------------------------------	----------------------	----------------------	----------------------	----------------------	------------	---	--------------------	----------------------	----------------------

SEZIONE VI - ALTRE DETRAZIONI D'IMPOSTA

E81	DETRAZIONE PER SPESE DI MANTENIMENTO DEI CANI GUIDA	(Barrare la casella)	<input type="text"/>	E83	ALTRE DETRAZIONI	CODICE 1 <input type="text"/>	2 <input type="text"/>	<input type="text" value="0,00"/>
------------	---	----------------------	----------------------	------------	------------------	----------------------------------	------------------------	-----------------------------------

BNDLNE65S58I726X

02/07/2025 12:36:27 SIENA 001

Copia conforme al provvedimento del 10/03/2025 e successive modificazioni - ZUCCHETTI S.p.a.



BINDI ELENA

BNDLNE65S58I726X0

Modello N. 1

3

MODELLO 730-3 Redditi 2024
prospetto di liquidazione relativo all'assistenza fiscale prestata

730 rettificativo

730 integrativo



Impegno ad informare il contribuente di eventuali comunicazioni dell'Agenzia delle Entrate relative alla presente dichiarazione

Comunicazione dati rettificati CAF o professionista

Sostituto, CAF o professionista non delegato

Table with personal and identification data including CODICE FISCALE (04490821008), COGNOME E NOME O DENOMINAZIONE (CAF ACLI SRL), RESPONSABILE ASSISTENZA FISCALE (SSNTTR81E15E532M), DICHIARANTE (BNDLNE65S58I726X), and CONIUGE DICHIARANTE.

BNDLNE65S58I726X

Main table for 'RIEPILOGO DEI REDDITI' and 'CALCOLO DEL REDDITO IMPONIBILE E DELL'IMPOSTA LORDA'. It lists various income categories (1-16) and deductions (21-48) with columns for 'DICHIARANTE' and 'CONIUGE'.

02/07/2025 12:36:27 SIENA 001

Copia conforme al provvedimento del 10/03/2025 e successive modificazioni - ZUCCHETTI S.p.a.

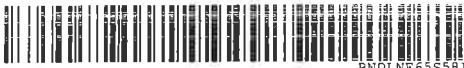

BINDI ELENA

BNDLNE65558I726X0

Modello N. 1

BNDLNE65558I726X

CALCOLO DELL'IMPOSTA NETTA E DEL RIGO DIFFERENZA		1 DICHIARANTE	2 CONIUGE
50	IMPOSTA NETTA	36.337,00	,00
51	Credito d'imposta per altri immobili - Sisma Abruzzo	,00	,00
52	Credito d'imposta per l'abitazione principale - Sisma Abruzzo	,00	,00
53	Credito d'imposta per imposte pagate all'estero	,00	,00
54	Credito d'imposta per erogazioni cultura	,00	,00
55	Credito d'imposta per erogazioni scuola	,00	,00
56	Credito d'imposta per videosorveglianza	,00	,00
57	Altri crediti d'imposta	,00	,00
58	Crediti residui per detrazioni incapienti	,00	,00
59	RITENUTE	34.622,00	,00
60	DIFFERENZA	1.715,00	,00

ECCEDENZA, ACCONTI E ALTRE RETTIFICHE		1 DICHIARANTE	2 CONIUGE
61	ECCEDENZA DELL'IRPEF RISULTANTE DALLE PRECEDENTI DICHIARAZIONI	,00	,00
62	ACCONTI VERSATI	,00	,00
64	Detrazioni e crediti già rimborsati dal sostituto o già fruiti	,00	,00
65	Indennità bonus tredicesima spettante	,00	,00
66	Indennità bonus tredicesima riconosciuta in dichiarazione	,00	,00
67	Indennità bonus tredicesima non spettante	,00	,00
68	Trattamento integrativo spettante	,00	,00
69	Trattamento integrativo riconosciuto in dichiarazione	,00	,00
70	Restituzione trattamento integrativo non spettante	,00	,00

CALCOLO DELLE ADDIZIONALI REGIONALE E COMUNALE ALL'IRPEF		1 DICHIARANTE	2 CONIUGE
71	REDDITO IMPONIBILE	103.605,00	,00
72	ADDIZIONALE REGIONALE ALL'IRPEF DOVUTA	2.914,00	,00
73	ADDIZIONALE REGIONALE ALL'IRPEF RISULTANTE DALLA CERTIFICAZIONE	2.649,00	,00
74	ECCEDENZA ADDIZIONALE REGIONALE ALL'IRPEF PRECEDENTE DICHIARAZIONE	,00	,00
75	ADDIZIONALE COMUNALE ALL'IRPEF DOVUTA	814,00	,00
76	ADDIZIONALE COMUNALE ALL'IRPEF RISULTANTE DALLA CERTIFICAZIONE E/O VERSATA	713,00	,00
77	ECCEDENZA ADDIZIONALE COMUNALE ALL'IRPEF PRECEDENTE DICHIARAZIONE	,00	,00
78	ACCONTO ADDIZIONALE COMUNALE ALL'IRPEF 2025	244,00	,00
79	ACCONTO ADDIZIONALE COMUNALE ALL'IRPEF 2025 RISULTANTE DALLA CERTIFICAZIONE	214,00	,00

CEDOLARE SECCA LOCAZIONI		1 DICHIARANTE	2 CONIUGE
80	CEDOLARE SECCA DOVUTA	,00	,00
81	DIFFERENZA	,00	,00
82	ECCEDENZA CEDOLARE SECCA RISULTANTE DALLA PRECEDENTE DICHIARAZIONE	,00	,00
83	ACCONTI CEDOLARE SECCA VERSATI PER IL 2024	,00	,00

LIQUIDAZIONE DELLE IMPOSTE DEL DICHIARANTE	Codice Regione/ Comune	CREDITI				DEBITI	
		Importi non rimborsabili	Credito	di cui da utilizzare in compensazione con F24	di cui da rimborsare	Importi da non versare	Importi da trattene/versare
91	IRPEF	,00	,00	,00	,00	,00	1.715,00
92	ADDIZIONALE REGIONALE IRPEF	,00	,00	,00	,00	,00	265,00
93	ADDIZIONALE COMUNALE IRPEF	,00	,00	,00	,00	,00	101,00
94	PRIMA RATA ACCONTO IRPEF 2025						686,00
95	SECONDA O UNICA RATA ACCONTO IRPEF 2025						1.029,00
96	ACCONTO 20% REDDITI TASSAZIONE SEPARATA					,00	,00
97	ACCONTO ADDIZIONALE COMUNALE 2025						30,00
98	IMPOSTA SOSTITUTIVA PREMI DI RISULTATO E WELFARE AZIENDALE					,00	,00
99	CEDOLARE SECCA LOCAZIONI	,00	,00	,00	,00	,00	,00
100	PRIMA RATA ACCONTO CEDOLARE SECCA 2025						,00
101	SECONDA O UNICA RATA ACCONTO CEDOLARE SECCA 2025						,00

LIQUIDAZIONE DELLE IMPOSTE DEL CONIUGE	Codice Regione/ Comune	CREDITI				DEBITI	
		Importi non rimborsabili	Credito	di cui da utilizzare in compensazione con F24	di cui da rimborsare	Importi da non versare	Importi da trattene/versare
111	IRPEF	,00	,00	,00	,00	,00	,00
112	ADDIZIONALE REGIONALE IRPEF	,00	,00	,00	,00	,00	,00
113	ADDIZIONALE COMUNALE IRPEF	,00	,00	,00	,00	,00	,00
114	PRIMA RATA ACCONTO IRPEF 2025						,00
115	SECONDA O UNICA RATA ACCONTO IRPEF 2025						,00
116	ACCONTO 20% REDDITI TASSAZIONE SEPARATA					,00	,00
117	ACCONTO ADDIZIONALE COMUNALE 2025						,00
118	IMPOSTA SOSTITUTIVA PREMI DI RISULTATO E WELFARE AZIENDALE					,00	,00
119	CEDOLARE SECCA LOCAZIONI	,00	,00	,00	,00	,00	,00
120	PRIMA RATA ACCONTO CEDOLARE SECCA 2025						,00
121	SECONDA O UNICA RATA ACCONTO CEDOLARE SECCA 2025						,00

02/07/2025 12:36:27 SIENA 001

Copia conforme al provvedimento del 10/03/2025 e successive modificazioni - ZUCCHETTI S.p.a.



BNDLNE655581726X

ALTRI DATI		1 DICHIARANTE		2 CONIUGE										
130	Residuo credito d'imposta per erogazione cultura (rigo G9)			.00	.00									
131	Residuo credito d'imposta per il riacquisto della prima casa da utilizzare in compensazione (rigo G1)			.00	.00									
133	Residuo credito d'imposta per l'abitazione principale - Sisma Abruzzo (rigo G5)			.00	.00									
134	Residuo credito d'imposta reintegro anticipazioni fondi pensione (rigo G3)			.00	.00									
136	Totale spese sanitarie rateizzate nella presente dichiarazione (righi E1, E2 e E3)			104.643	.00									
137	Reddito di riferimento per agevolazioni fiscali			.00	.00									
138	ACCONTO IRPEF 2025	Reddito complessivo		.00	.00									
139	CASI PARTICOLARI	Importo su cui calcolare l'acconto		.00	.00									
141	ACCONTI 2025	Prima rata acconto IRPEF		.00	.00									
142	COMPENSATI	Acconto addizionale comunale		.00	.00									
143	INTERAMENTE NEL MOD. 730/2025	Prima rata acconto cedolare secca		.00	.00									
		Anno	Totale credito utilizzato	Stato	Credito utilizzato	Stato	Credito utilizzato							
145	Crediti per imposte pagate all'estero	DICHIARANTE	1	2	3	4	5	6						
146		CONIUGE DICHIARANTE			.00	.00	.00	.00						
147	Redditi fondiari non imponibili					434.00	.00	.00						
148	Reddito abitazione principale e pertinenze (soggette a IMU)					.00	.00	.00						
149	Residuo deduzione somme restituite (rigo E33)					.00	.00	.00						
		Sezione I		Sezione II		Sezione III		Sezione IV		Sezione V				
150	QUADRO T Eccessenze anno 2024	DICHIARANTE	1	.00	2	.00	3	.00	4	.00	5	.00		
		CONIUGE DICHIARANTE		.00		.00		.00		.00		.00		
153	Residuo erogazioni liberali ONLUS, OV e APS (rigo E36)	DICHIARANTE	2021	1	.00	2022	2	.00	2023	3	.00	2024	4	.00
		CONIUGE DICHIARANTE	2021	5	.00	2022	6	.00	2023	7	.00	2024	8	.00
156	Residuo credito d'imposta per acquisto prima casa under 36 (rigo G8)							.00		.00		.00		
157	Residui crediti d'imposta rigo G15	Per erogazioni sportive (codice 3)		1		.00		2		.00		.00		
		Per bonifica ambientale (codice 4)		3		.00		4		.00		.00		
		Per l'incremento dell'occupazione da utilizzare in compensazione (codice 6)		5		.00		6		.00		.00		
		Per erogazioni scuola (codice 7)		7		.00		8		.00		.00		
		Per videosorveglianza (codice 8)		9		.00		10		.00		.00		
		Per sanificazione e acquisto dispositivi di protezione (codice 9)		11		.00		12		.00		.00		
		Per depuratori acqua e riduzione consumo contenitori di plastica (codice 10)		13		.00		14		.00		.00		
		Social bonus (codice 11)		15		.00		16		.00		.00		
		Spese per attività fisica adattata (codice 12)		17		.00		18		.00		.00		
		Spese per accumulo energia da fonti rinnovabili (codice 13)		19		.00		20		.00		.00		
		Per erogazioni a favore di ITS Academy (codice 14)		21		.00		22		.00		.00		
		Per erogazioni a favore ITS Academy in zone con alta disoccupazione (codice 15)		23		.00		24		.00		.00		
		Per mediazione (codice 16)		25		.00		26		.00		.00		
		Per negoziazione e arbitrato (codice 17)		27		.00		28		.00		.00		
		Per contributo unificato (codice 18)		29		.00		30		.00		.00		
		158	Credito d'imposta Social bonus (rigo G15, codice 11)	DICHIARANTE						Rata 2024	2	.00		.00
				CONIUGE DICHIARANTE						Rata 2024	4	.00		.00
159	Credito d'imposta per bonifica ambientale (rigo G15, codice 4)	DICHIARANTE		Rata 2023	1	.00		Rata 2024	2	.00		.00		
		CONIUGE DICHIARANTE		Rata 2023	3	.00		Rata 2024	4	.00		.00		
160	Credito d'imposta per erogazione cultura (rigo G9)	DICHIARANTE		Rata 2023	1	.00		Rata 2024	2	.00		.00		
		CONIUGE DICHIARANTE		Rata 2023	3	.00		Rata 2024	4	.00		.00		

Copia conforme al provvedimento del 10/03/2025 e successive modificazioni - ZUCCHETTI S.p.a.

02/07/2025 12:36:27 SIENA 001



BINDI ELENA

BNDLNE65S58I726XO

Modello N. 1

RISULTATO DELLA LIQUIDAZIONE

MOD 730 ORDINARIO - IMPORTI DA TRATTENERE O DA RIMBORSARE

RICHIESTA DI RATEIZZAZIONE DEI VERSAMENTI DI SALDO E DEGLI EVENTUALI ACCONTI IN		3	RATE	SALDO E PRIMO ACCONTO	SECONDO O UNICO ACCONTO
161	IMPORTO CHE SARA' TRATTENUTO DAL DATORE DI LAVORO O DALL'ENTE PENSIONISTICO IN BUSTA PAGA Saldo e primo acconto nel mese di luglio (agosto/settembre per i pensionati). Secondo o unico acconto nel mese di novembre Nel caso di richiesta di rateizzazione il saldo ed il primo acconto saranno ripartiti in base al numero di rate richiesto	1		2.797,00	1.029,00
162	IMPORTO DA VERSARE CON IL MOD. F24 (dipendenti senza sostituto). Saldo e primo acconto nel mese di giugno. Secondo o unico acconto nel mese di novembre. Per il dettaglio delle imposte da versare vedere i righi da 231 a 245			,00	,00
CREDITO					
163	IMPORTO CHE SARA' RIMBORSATO DAL DATORE DI LAVORO O DALL'ENTE PENSIONISTICO IN BUSTA PAGA Nel mese di luglio (agosto/settembre per i pensionati)				,00
164	IMPORTO CHE SARA' RIMBORSATO DALL'AGENZIA DELLE ENTRATE (dipendenti senza sostituto)				,00

MOD. 730 ORDINARIO - IMPORTI DA VERSARE O DA RIMBORSARE DERIVANTI DALLE ALTRE IMPOSTE SOSTITUTIVE

		SALDO E PRIMO ACCONTO	SECONDO O UNICO ACCONTO
165	IMPORTO DA VERSARE CON IL MOD. F24		
	DICHIARANTE	,00	,00
	CONIUGE DICHIARANTE	,00	,00
CREDITO			
166	IMPORTO CHE SARA' RIMBORSATO DALL'AGENZIA DELLE ENTRATE		,00
	DICHIARANTE		,00
	CONIUGE DICHIARANTE		,00

MOD 730 INTEGRATIVO - IMPORTI DA RIMBORSARE

	1	2	3	4	TOTALE
	CODICE REGIONE/COMUNE	RIMBORSO DICHIARANTE	CODICE REGIONE/COMUNE	RIMBORSO CONIUGE	
171	IRPEF	,00		,00	,00
172	ADDIZIONALE REGIONALE IRPEF	,00		,00	,00
173	ADDIZIONALE COMUNALE IRPEF	,00		,00	,00
174	ACCONTO 20% REDDITI TASSAZIONE SEPARATA	,00		,00	,00
175	IMPOSTA SOSTITUTIVA PREMI DI RISULTATO	,00		,00	,00
176	CEDOLARE SECCA LOCAZIONI	,00		,00	,00
178	IMPORTO CHE SARA' RIMBORSATO DAL DATORE DI LAVORO O DALL'ENTE PENSIONISTICO IN BUSTA PAGA				,00
179	IMPORTO CHE SARA' RIMBORSATO DALL'AGENZIA DELLE ENTRATE (dipendenti senza sostituto)				,00

730 DIPENDENTI SENZA SOSTITUTO - IMPORTI DA VERSARE MOD. F24

IMPORTI DA VERSARE - GIUGNO		1	2	3	4
		CODICE TRIBUTO	ANNO DI RIFERIMENTO	CODICE REGIONE/COMUNE	IMPORTO DA VERSARE
231	IRPEF	4001	2024		,00
232	ADDIZIONALE REGIONALE IRPEF	3801	2024		,00
233	ADDIZIONALE COMUNALE IRPEF	3844	2024		,00
234	PRIMA RATA ACCONTO IRPEF 2025	4033	2025		,00
235	ACCONTO 20% TASSAZIONE SEPARATA	4200	2024		,00
236	ACCONTO ADDIZIONALE COMUNALE 2025	3843	2025		,00
237	IMPOSTA SOSTITUTIVA PREMI DI RISULTATO	1816	2024		,00
238	CEDOLARE SECCA LOCAZIONI	1842	2024		,00
239	PRIMA RATA ACCONTO CEDOLARE SECCA 2025	1840	2025		,00
241	Importi relativi al coniuge con domicilio diverso dal dichiarante	ADDIZIONALE REGIONALE IRPEF	3801	2024	,00
242		ADDIZIONALE COMUNALE IRPEF	3844	2024	,00
243		ACCONTO ADDIZIONALE COMUNALE 2025	3843	2025	,00
IMPORTI DA VERSARE - NOVEMBRE					
244	SECONDA O UNICA RATA ACCONTO IRPEF 2025	4034	2025		,00
245	SECONDA O UNICA RATA ACCONTO CEDOLARE SECCA 2025	1841	2025		,00

BNDLNE65S58I726X

02/07/2025 12:36:27 SIENA 001



BNDLNE65581726XO

LIQUIDAZIONE ALTRE IMPOSTE SOSTITUTIVE

BNDLNE65581726X

DICHIARANTE

	1	2	3	4	5	6	7	8
	IMPOSTA DOVUTA	ECCEDENZA PRECEDENTE DICHIARAZIONE (AL NETTO F24)	ACCONTI VERSATI	IMPOSTA A DEBITO (DA RIPORTARE NEL MOD. F24)	IMPOSTA A CREDITO	ECCEDENZA DI VERSAMENTO	CREDITO DA UTILIZZARE IN COMPENSAZIONE	RIMBORSO
301	IMPOSTA CRIPTO ATTIVITA'	.00	.00	.00	.00	.00	.00	.00
302	IMPOSTA CRIPTO ATTIVITA' - ACCONTO PRIMA RATA				.00			
303	IMPOSTA CRIPTO ATTIVITA' - ACCONTO SECONDA RATA				.00			.00
304	IME	.00	.00	.00	.00	.00	.00	.00
305	IME - ACCONTO PRIMA RATA				.00			
306	IME - ACCONTO SECONDA RATA				.00			.00
307	IVAFE	.00	.00	.00	.00	.00	.00	.00
308	IVAFE - ACCONTO PRIMA RATA				.00			
309	IVAFE - ACCONTO SECONDA RATA				.00			.00
310	IMPOSTA SOSTITUTIVA REDDITI CAPITALE FONTE ESTERA				.00	.00	.00	.00
311	MANCANCE SETTORE TURISTICO ALBERGHIERO				.00	.00	.00	.00
312	PROVENTI OBBLIGAZION ASSOCIATIVE IMP. SOSTITUTIVA OLOS 209/95				.00	.00	.00	.00
313	PROVENTI DERIVANTI DA DEPOSITI IN GARANZIA				.00	.00	.00	.00
314	ADDITIONALE SU BONUS E STOCK OPTION				.00	.00	.00	.00
315	IMPOSTA ATTIVITA' DI HOLOGGIO OCCASIONALE INVIAGGIO E VIAGGI D'AFFARI				.00	.00	.00	.00
316	REDDITI DA BENI SEQUESTRA TI				.00	.00	.00	.00
317	IMPOSTA SOSTITUTIVA SULLE LEZIONI PRIVATE	.00	.00	.00	.00	.00	.00	.00
318	IMPOSTA SOSTITUTIVA SULLE LEZIONI PRIVATE - ACCONTO PRIMA RATA				.00			
319	IMPOSTA SOSTITUTIVA SULLE LEZIONI PRIVATE - ACCONTO SECONDA RATA				.00		.00	.00
320	OPZIONE IMPOSTA SOSTITUTIVA PENSIONATI ESTERI				.00	.00	.00	.00
321	PLUSVALENZE ASSOGGETTATE A IMPOSTA SOSTITUTIVA	.00	.00	.00	.00	.00	.00	.00
322	PLUSVALENZE ASSOGGETTATE A IMPOSTA SOSTITUTIVA - CRIPTO - ATTIVITA'	.00	.00	.00	.00	.00	.00	.00
323	IMPOSTA SOSTITUTIVA FRONTALIERA SU RETRIBUZIONI SVIZZERE				.00	.00	.00	.00

CONIUGE

	1	2	3	4	5	6	7	8
	IMPOSTA DOVUTA	ECCEDENZA PRECEDENTE DICHIARAZIONE (AL NETTO F24)	ACCONTI VERSATI	IMPOSTA A DEBITO (DA RIPORTARE NEL MOD. F24)	IMPOSTA A CREDITO	ECCEDENZA DI VERSAMENTO	CREDITO DA UTILIZZARE IN COMPENSAZIONE	RIMBORSO
351	IMPOSTA CRIPTO ATTIVITA'	.00	.00	.00	.00	.00	.00	.00
352	IMPOSTA CRIPTO ATTIVITA' - ACCONTO PRIMA RATA				.00			
353	IMPOSTA CRIPTO ATTIVITA' - ACCONTO SECONDA RATA				.00			.00
354	IME	.00	.00	.00	.00	.00	.00	.00
355	IME - ACCONTO PRIMA RATA				.00			
356	IME - ACCONTO SECONDA RATA				.00			.00
357	IVAFE	.00	.00	.00	.00	.00	.00	.00
358	IVAFE - ACCONTO PRIMA RATA				.00			
359	IVAFE - ACCONTO SECONDA RATA				.00			.00
360	IMPOSTA SOSTITUTIVA REDDITI CAPITALE FONTE ESTERA				.00	.00	.00	.00
361	MANCANCE SETTORE TURISTICO ALBERGHIERO				.00	.00	.00	.00
362	PROVENTI OBBLIGAZION ASSOCIATIVE IMP. SOSTITUTIVA OLOS 209/95				.00	.00	.00	.00
363	PROVENTI DERIVANTI DA DEPOSITI IN GARANZIA				.00	.00	.00	.00
364	ADDITIONALE SU BONUS E STOCK OPTION				.00	.00	.00	.00
365	IMPOSTA ATTIVITA' DI HOLOGGIO OCCASIONALE INVIAGGIO E VIAGGI D'AFFARI				.00	.00	.00	.00
366	REDDITI DA BENI SEQUESTRA TI				.00	.00	.00	.00
367	IMPOSTA SOSTITUTIVA SULLE LEZIONI PRIVATE	.00	.00	.00	.00	.00	.00	.00
368	IMPOSTA SOSTITUTIVA SULLE LEZIONI PRIVATE - ACCONTO PRIMA RATA				.00			
369	IMPOSTA SOSTITUTIVA SULLE LEZIONI PRIVATE - ACCONTO SECONDA RATA				.00		.00	.00
370	OPZIONE IMPOSTA SOSTITUTIVA PENSIONATI ESTERI				.00	.00	.00	.00
371	PLUSVALENZE ASSOGGETTATE A IMPOSTA SOSTITUTIVA	.00	.00	.00	.00	.00	.00	.00
372	PLUSVALENZE ASSOGGETTATE A IMPOSTA SOSTITUTIVA - CRIPTO - ATTIVITA'	.00	.00	.00	.00	.00	.00	.00
373	IMPOSTA SOSTITUTIVA FRONTALIERA SU RETRIBUZIONI SVIZZERE				.00	.00	.00	.00

02/07/2025 12:36:27 SIENA 001

Copia conforme al provvedimento del 01/09/2025 e successive modificazioni - ZUCCHETTI S.p.a.



BINDI ELENA

BNDLNE65558I726X0

Modello N. 1

DATI PER LA COMPILAZIONE DEL MODELLO F24

BNDLNE65558I726X

DICHIARANTE

	1	2	3	4	5	6
	CODICE TRIBUTIVO	ANNO DI RIFERIMENTO	CODICE REGIONE/COMUNE	CREDITO	CREDITO NON SUPERIORE A 12 EURO	DEBITO
501	IRPEF	4001	2024		,00	,00
502	ADDIZIONALE REGIONALE IRPEF	3801	2024		,00	,00
503	ADDIZIONALE COMUNALE IRPEF	3844	2024		,00	,00
504	CEDOLARE SECCA LOCAZIONI	1842	2024		,00	,00
505	SOLO MOD. 730 ACCONTO 20% TASSAZIONE SEPARATA	4200	2024			,00
506	INTEGRATIVO IMPOSTA SOSTITUTIVA PREMI DI RISULTATO	1816	2024			,00
507	IMPOSTA CRIPTO - ATTIVITA'	1727	2024		,00	,00
508	IMPOSTA CRIPTO - ATTIVITA' - ACCONTO PRIMA RATA	1728	2025			,00
509	IMPOSTA CRIPTO - ATTIVITA' - ACCONTO SECONDA RATA	1729	2025			,00
510	IVIE	4041	2024		,00	,00
511	IVIE - ACCONTO PRIMA RATA	4044	2025			,00
512	IVIE - ACCONTO SECONDA RATA	4045	2025			,00
513	IVAFE	4043	2024		,00	,00
514	IVAFE - ACCONTO PRIMA RATA	4047	2025			,00
515	IVAFE - ACCONTO SECONDA RATA	4048	2025			,00
516	IMPOSTA SOSTITUTIVA REDDITI CAPITALE FONTE ESTERA	1242	2024		,00	,00
517	MANCE SETTORE TURISTICO ALBERGHIERO	1838	2024		,00	,00
518	PROVENTI DELLE OBBLIGAZIONI NON ASSOGGETTATI ALL'IMPOSTA SOSTITUTIVA D.LGS. 239/96	1239	2024			,00
519	PROVENTI DERIVANTI DA DEPOSITI IN GARANZIA	1245	2024			,00
520	ADDIZIONALE SU BONUS E STOCK OPTION	1684	2024		,00	,00
521	IMPOSTA DA ATTIVITA' DI NOLEGGIO OCCASIONALE IMBARCAZIONI E NAVI DA DIPORTO	1847	2024		,00	,00
522	REDDITI DA BENI SEQUESTRA TI	4040	2024		,00	,00
523	IMPOSTA SOSTITUTIVA SULLE LEZIONI PRIVATE	1856	2024		,00	,00
524	IMPOSTA SOSTITUTIVA SULLE LEZIONI PRIVATE- ACCONTO PRIMA RATA	1854	2025			,00
525	IMPOSTA SOSTITUTIVA SULLE LEZIONI PRIVATE- ACCONTO SECONDA RATA	1855	2025			,00
526	OPZIONE IMPOSTA SOSTITUTIVA PENSIONATI ESTERI	1899	2024			,00
527	PLUSVALENZE ASSOGGETTATE A IMPOSTA SOSTITUTIVA	1100	2024		,00	,00
528	PLUSVALENZE ASSOGGETTATE A IMPOSTA SOSTITUTIVA - CRIPTO ATTIVITA'	1715	2024		,00	,00
529	IMPOSTA SOSTITUTIVA FRONTALIERI SU RETRIBUZIONI SVIZZERE	1863	2024			,00
545	TOTALE				,00	,00

02/07/2025 12:36:27 SIENA 001

CONIUGE

	1	2	3	4	5	6
	CODICE TRIBUTIVO	ANNO DI RIFERIMENTO	CODICE REGIONE/COMUNE	CREDITO	CREDITO NON SUPERIORE A 12 EURO	DEBITO
551	IRPEF	4001	2024		,00	,00
552	ADDIZIONALE REGIONALE IRPEF	3801	2024		,00	,00
553	ADDIZIONALE COMUNALE IRPEF	3844	2024		,00	,00
554	CEDOLARE SECCA LOCAZIONI	1842	2024		,00	,00
555	SOLO MOD. 730 ACCONTO 20% TASSAZIONE SEPARATA	4200	2024			,00
556	INTEGRATIVO IMPOSTA SOSTITUTIVA PREMI DI RISULTATO	1816	2024			,00
557	IMPOSTA CRIPTO - ATTIVITA'	1727	2024		,00	,00
558	IMPOSTA CRIPTO - ATTIVITA' - ACCONTO PRIMA RATA	1728	2025			,00
559	IMPOSTA CRIPTO - ATTIVITA' - ACCONTO SECONDA RATA	1729	2025			,00
560	IVIE	4041	2024		,00	,00
561	IVIE - ACCONTO PRIMA RATA	4044	2025			,00
562	IVIE - ACCONTO SECONDA RATA	4045	2025			,00
563	IVAFE	4043	2024		,00	,00
564	IVAFE - ACCONTO PRIMA RATA	4047	2025			,00
565	IVAFE - ACCONTO SECONDA RATA	4048	2025			,00
566	IMPOSTA SOSTITUTIVA REDDITI CAPITALE FONTE ESTERA	1242	2024		,00	,00
567	MANCE SETTORE TURISTICO ALBERGHIERO	1838	2024		,00	,00
568	PROVENTI DELLE OBBLIGAZIONI NON ASSOGGETTATI ALL'IMPOSTA SOSTITUTIVA D.LGS. 239/96	1239	2024			,00
569	PROVENTI DERIVANTI DA DEPOSITI IN GARANZIA	1245	2024			,00
570	ADDIZIONALE SU BONUS E STOCK OPTION	1684	2024		,00	,00
571	IMPOSTA DA ATTIVITA' DI NOLEGGIO OCCASIONALE IMBARCAZIONI E NAVI DA DIPORTO	1847	2024		,00	,00
572	REDDITI DA BENI SEQUESTRA TI	4040	2024		,00	,00
573	IMPOSTA SOSTITUTIVA SULLE LEZIONI PRIVATE	1856	2024		,00	,00
574	IMPOSTA SOSTITUTIVA SULLE LEZIONI PRIVATE- ACCONTO PRIMA RATA	1854	2025			,00
575	IMPOSTA SOSTITUTIVA SULLE LEZIONI PRIVATE- ACCONTO SECONDA RATA	1855	2025			,00
576	OPZIONE IMPOSTA SOSTITUTIVA PENSIONATI ESTERI	1899	2024			,00
577	PLUSVALENZE ASSOGGETTATE A IMPOSTA SOSTITUTIVA	1100	2024		,00	,00
578	PLUSVALENZE ASSOGGETTATE A IMPOSTA SOSTITUTIVA - CRIPTO ATTIVITA'	1715	2024		,00	,00
579	IMPOSTA SOSTITUTIVA FRONTALIERI SU RETRIBUZIONI SVIZZERE	1863	2024			,00
595	TOTALE				,00	,00

Copia conforme al provvedimento del 10/03/2025 e successive modificazioni - ZUCCHETTI S.p.a.



BINDI ELENA

MODELLO 730-3 redditi 2024 prospetto di liquidazione relativo alla assistenza fiscale prestata

MESSAGGI

DICHIARANTE:

- Non è stata effettuata la scelta per la destinazione del due per mille dell'IRPEF ai partiti politici
- E' stata effettuata la scelta per la destinazione dell'otto per mille dell'IRPEF
- E' stata effettuata la scelta per la destinazione del 5 per mille dell'IRPEF
- Per il calcolo della detrazione del 19% le spese sanitarie indicate nei righi E1 e/o E2 sono state ridotte di Euro 129,00 ai sensi di legge
- Le rate verranno prelevate dal datore di lavoro con una maggiorazione dello 0,33% mensile

BNDLNE65S58I726X

02/07/2025 12:36:27 SIENA 001

FIRMA DEL DATORE DI LAVORO O RAPPRESENTANTE DELL'ENTE EROGANTE
DEL RESPONSABILE DELL'ASSISTENZA FISCALE DEL C.A.F. O
DEL PROFESSIONISTA ABILITATO

OSSINO ETTORE

Copia conforme al provvedimento del 10/03/2025 e successive modificazioni - ZUCCHETTI S.p.a.

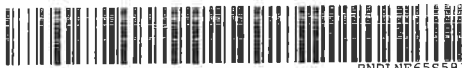

BINDI ELENA

BNDLNE65S58I726X

AGENZIA DELLE ENTRATE
MOD. 730-2 PER IL C.A.F. O
PER IL PROFESSIONISTA ABILITATO
REDDITI 2024

RICEVUTA DELL'AVVENUTA CONSEGNA DELLA
DICHIARAZIONE MOD. 730 E DELLA BUSTA
CONTENENTE IL MOD 730-1

Modello 730 integrativo

pagina n. 1 di pagine 2

SI DICHIARA CHE

COGNOME BINDI	NOME ELENA	CODICE FISCALE BNDLNE65S58I726X
COGNOME	NOME	CODICE FISCALE

HA/HANNO CONSEGNATO IN DATA **02/07/2025** LA DICHIARAZIONE MOD. 730/2025 PER I REDDITI 2024, IL MOD. 730-1 PER LA SCELTA DELLA DESTINAZIONE DELL'OTTO, DEL CINQUE E DEL DUE PER MILLE DELL'IRPEF. HA/HANNO INOLTRE ESIBITO I SOTTOELENCATI DOCUMENTI RELATIVI AI DATI ESPOSTI NELLA DICHIARAZIONE. IL C.A.F. O IL PROFESSIONISTA ABILITATO, SULLA BASE DEGLI ELEMENTI FORNITI E DEI DOCUMENTI ESIBITI, SI IMPEGNA AD ELABORARE LA DICHIARAZIONE E A TRASMETTERLA IN VIA TELEMATICA ALL'AGENZIA DELLE ENTRATE, PREVIA VERIFICA, TRAMITE IL RESPONSABILE DELL'ASSISTENZA FISCALE, DELLA CORRETTEZZA E LEGITTIMITA DEI DATI E DEI CALCOLI ESPOSTI. IL CAF O IL PROFESSIONISTA ABILITATO INOLTRE, A SEGUITO DELLA RICHIESTA RISCONTRATA NEL MODELLO 730,

SI IMPEGNA NON SI IMPEGNA

AD INFORMARE DIRETTAMENTE IL CONTRIBUENTE DI EVENTUALI COMUNICAZIONI DELL'AGENZIA DELLE ENTRATE RELATIVE ALLA PRESENTE DICHIARAZIONE.

TIPOLOGIA	ELENCO DEI DOCUMENTI ESIBITI	IMPORTO
DOCUMENTI RELATIVI AL DICHIARANTE:		
N. 3 CU lavoro dipendente/assimilato con ritenute IRPEF relativi a redditi per euro 101.947,00		34.276,00
N. 3 CU lavoro dipendente/assimilato con ritenute Add. Reg. per euro		2.649,00
N. 3 CU lavoro dip./assimilato con rit. Add. Com.-acconto 2024 per euro		197,00
N. 3 CU lavoro dip./assimilato con rit. acc. Add. Com.-saldo 2024 per euro		516,00
N. 3 CU lavoro dip./assimilato con rit. Add. Com.-acconto 2025 per euro		214,00
Documentazione relativa a redditi diversi con detrazioni del rigo D5 per euro		1.728,00
Documentazione attestante le ritenute del rigo D5 per euro		346,00
N. 3 documenti TICKET SSN		63,00
N. 1 documenti SPESE DENTISTICHE		92,00
N. 1 documenti SPESE SPECIALISTICHE		77,00
N. 6 scontrini fiscali per acquisto medicinali di cui al rigo E1 per euro		76,11
N. 3 ricevute attinenti le spese per la frequenza a corsi di istruzione universitaria per euro		3.100,00
Cartelle esattoriali consorzi di bonifica per euro		70,31
Documentazione di spese per interventi di recupero edilizio e per misure antisismiche e bonus facciate e superbonus per euro		9.160,00
Scelta per la destinazione dell'otto per mille dell'IRPEF:		
Chiesa Cattolica		
Scelta per la destinazione del cinque per mille dell'IRPEF:		
Ricerca scientifica e delle universita' - codice fiscale 80002070524		
Scelta per la destinazione del due per mille dell'IRPEF ai partiti politici:		

FIRMA DELL'INCARICATO DEL C.A.F. O
DEL PROFESSIONISTA ABILITATO

ARAGOSA GIUSEPPINA

FIRMA DEL CONTRIBUENTE

BNDLNE65S58I726X

02/07/2025 12:36:27 SIENA 001

Copia conforme al provvedimento del 10/03/2025 e successive modificazioni - ZUCCHETTI S.p.a.



BINDI ELENA

AGENZIA DELLE ENTRATE
MOD. 730-2 PER IL C.A.F. O
PER IL PROFESSIONISTA ABILITATO
REDDITI 2024

RICEVUTA DELL'AVVENUTA CONSEGNA DELLA
DICHIARAZIONE MOD. 730 E DELLA BUSTA
CONTENENTE IL MOD 730-1

Modello 730 integrativo

pagina n.	di pagine
2	2

SI DICHIARA CHE

COGNOME BINDI	NOME ELENA	CODICE FISCALE BNDLNE65S581726X
COGNOME	NOME	CODICE FISCALE

HA/HANNO CONSEGNATO IN DATA 02/07/2025 LA DICHIARAZIONE
 MOD. 730/2025 PER I REDDITI 2024, IL MOD. 730-1 PER LA SCELTA DELLA DESTINAZIONE DELL'OTTO, DEL
 CINQUE E DEL DUE PER MILLE DELL'IRPEF, HA/HANNO INOLTRE ESIBITO I SOTTOELENCATI DOCUMENTI
 RELATIVI AI DATI ESPOSTI NELLA DICHIARAZIONE. IL C.A.F. O IL PROFESSIONISTA ABILITATO, SULLA BASE
 DEGLI ELEMENTI FORNITI E DEI DOCUMENTI ESIBITI, SI IMPEGNA AD ELABORARE LA DICHIARAZIONE E A
 TRASMETTERLA IN VIA TELEMATICA ALL'AGENZIA DELLE ENTRATE, PREVIA VERIFICA, TRAMITE IL
 RESPONSABILE DELL'ASSISTENZA FISCALE, DELLA CORRETTEZZA E LEGITTIMITA DEI DATI E DEI CALCOLI
 ESPOSTI. IL CAF O IL PROFESSIONISTA ABILITATO INOLTRE, A SEGUITO DELLA RICHIESTA RISCONTRATA
 NEL MODELLO 730,

SI IMPEGNA

NON SI IMPEGNA

AD INFORMARE DIRETTAMENTE IL CONTRIBUENTE DI EVENTUALI COMUNICAZIONI DELL'AGENZIA DELLE
ENTRATE RELATIVE ALLA PRESENTE DICHIARAZIONE.

TIPOLOGIA	ELENCO DEI DOCUMENTI ESIBITI	IMPORTO
-----------	------------------------------	---------

Scelta non effettuata dal contribuente

FIRMA DELL'INCARICATO DEL C.A.F. O
DEL PROFESSIONISTA ABILITATO

ARAGOSA GIUSEPPINA

FIRMA DEL CONTRIBUENTE

BNDLNE65S581726X

02/07/2025 12:36:27 SIENA 001

Copia conforme al provvedimento del 10/03/2025 e successive modificazioni - ZUCCHETTI S.p.a.

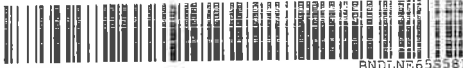

BINDI ELENA

DICHIARAZIONE SOSTITUTIVA RESA DAL CONTRIBUENTE

(Dichiarazione resa ai sensi degli articoli 46 e 47 del D.P.R. 28/12/2000 n. 445)

Il sottoscritto BINDI ELENA

codice fiscale BNDLNE65S58I726X, consapevole delle conseguenze civili, penali e fiscali, conseguenti ad una falsa dichiarazione, sotto la propria responsabilità dichiara quanto segue:

E1-E10 Per gli oneri per i quali è previsto l'obbligo di tracciabilità di cui all'art. 1, comma 679 della l. n. 160 del 2019, laddove non sia espressamente indicato sul documento di spesa, quest'ultima si intende sostenuta dal soggetto al quale è intestato il documento, anche se il sistema di pagamento "tracciabile" è intestato ad altro soggetto, anche non fiscalmente a carico.

E41-E53 Le spese di ristrutturazione sostenute, da me e dagli altri aventi diritto, rispettano i limiti spettanti riferiti all'unità immobiliare oggetto degli interventi di recupero.

Dichiarazione sostitutiva di atto di notorietà effettuata ai sensi dell'art. 47 del DPR n. 445 del 2000

Il contribuente dichiara inoltre:

che i familiari indicati nel quadro familiari a carico sono effettivamente a suo carico, non avendo percepito, nel corso del 2024, un reddito superiore a 2.840,51 euro, o di 4.000 dai figli di età non superiore a 24 anni, tenuto conto, nel calcolo del citato reddito massimo, delle indicazioni fornite nelle istruzioni per la presentazione del modello 730/2025;

Documento d'identità:

Tipo:Patente; Numero:U17Y25569V; Rilasciato da:MIT-UCO;

In data:18/03/2021; Scadenza:18/11/2026;

Data 02/07/2025

Firma _____

BNDLNE65S58I726X

02/07/2025 12:36:27 SIENA 001

DICHIARAZIONE SOSTITUTIVA RESA DAL CONTRIBUENTE

Dichiarazione resa ai sensi degli articoli 46 e 47 del D.P.R. 28.12.2000, n. 445

Il sottoscritto **BINDI ELENA**

il **18/11/1965** . codice fiscale **BNDLNE65S58I726X** ,

nato a **SIENA**

avvalendosi delle disposizioni del DPR n. 445/2000, consapevole delle conseguenze relative alla decadenza dai benefici goduti prevista dall'art. 75 e delle responsabilità penali previste dall'articolo 76 del medesimo DPR nel caso di dichiarazioni mendaci, falsità negli atti, uso o esibizione di atti falsi, contenenti dati non più rispondenti a verità, ai fini dell'accesso alla detrazione di cui all'articolo 16-bis, comma 1, lettere a) e b), del testo unico delle imposte sui redditi di cui al decreto del Presidente della Repubblica 22 dicembre 1986, n. 917; all'articolo 14 del decreto-legge 4 giugno 2013, n. 63, convertito, con modificazioni, dalla legge 3 agosto 2013, n. 90 all'articolo 16, commi da 1-bis a 1-septies del decreto-legge 4 giugno 2013, n. 63, convertito, con modificazioni, dalla legge 3 agosto 2013, n. 90, all'articolo 1, commi 219 e 220, della legge 27 dicembre 2019, n.160 all'articolo 16-bis, comma 1, lettera h) del testo unico delle imposte sui redditi di cui al decreto del Presidente della Repubblica 22 dicembre 1986, n. 917, all'articolo 16-ter del decreto-legge 4 giugno 2013, n. 63, dichiara

che per le medesime spese non ha provveduto alla cessione del credito di cui all'art. 121 del D.L.34/2020

Data

02/07/2025

Firma del contribuente

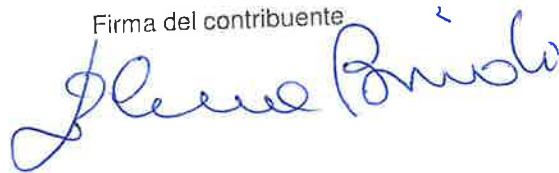

BNDLNE65S58I726X